

## 1 提出書類の様式

(1) 着手前

(2) 施工時

(3) 完成時

(参考) 監督職員からの通知

(①工事着手前の提出書類)

番号	書類名	提出部数	様式	内容	提出先	提出期限
1	請負代金内訳書	1	1-1-1 1-1-2	工事請負契約書第4条による。	設計担当	契約締結後 21日以内
2	工事着手通知書	2	1-2		監督担当	〃
3	労災保険加入証明書	2	1-3		〃	契約締結後 21日以内(工期 延期は変更後 10日以内)
4	工程表	2	1-4	工事請負契約書第4条による。	〃	契約締結後 21日以内
5	現場代理人及び 主任技術者 監理技術者 専門技術者 通知書(当初・変更)	2	1-5	工事請負契約書第11条による。 監理技術者は下請負契約金額 (税込)4,000万円以上(建築 一式では6,000万円以上)の 場合主任技術者に代わって定め る。専門技術者は当該工事にか かる専門工事を施工する場合、 または設計図書の定めによる。	〃	契約締結後 21日以内  (変更)につい ては変更後10日 以内)
6	現場代理人等 変更通知書	2	1-6	現場代理人等の変更が生じた 場合に変更理由を記入のうえ 提出する。	〃	変更後10日以内
7	現場代理人 主任技術者 監理技術者 専門技術者 経歴書(当初・変更)	2	1-7	該当する本人が記入のうえ提出 する。	〃	契約締結後 21日以内  (変更)につい ては変更後10日 以内)
8	「監理技術者資格者証」 「監理技術者講習修了 証」 届出書(当初・変更)	2	1-8	建設業法第26条第5項による。	〃	〃
9	「受注者に所属することを証 する書面」 届出書(当初・変更)	2	1-9	健康保険被保険者証、雇用保 険被保険者通知書、住民税特 別徴収税額通知書等により雇用 関係が確認できるものの写しを 添付する。	〃	〃
10	下請負契約通知書	2	1-10	施工体制台帳及び施工体系図 並びに下請契約書(写)を添付 する。	〃	下請契約締結後 10日以内
11	下請負契約変更通知書	2	1-11	下請負契約の変更が生じた場 合に変更理由を記入のうえ提出 する。	〃	変更後10日以内
12	施工体制台帳	2	1-12 1-13	土木工事請負共通仕様書 共 -1-1-2-3の規定による。	〃	下請契約締結後 10日以内(変更) については変更 後10日以内

(①工事着手前の提出書類)

番号	書類名	提出部数	様式	内容	提出先	提出期限
13	建設業法・雇用改善法等に基づく届出書(変更届)(再下請負通知書)	2	1-14	下請業者(一次下請以降)が再下請負を行う場合、施工体制台帳と併せて提出する。	監督担当	下請契約締結後10日以内(変更)については変更後10日以内
14	施工体系図	2	1-15 1-16	土木工事請負共通仕様書 共-1-1-2-3の規定による。	〃	〃
15	工事担当技術者台帳	2	1-17	下請総額にかかわらず作成する。施工体系図と同じ配列とし、添付する写真は、カラー写真にて顔が明確に判別できるもの。	〃	〃
16	(工事実績情報サービス(CORINS))登録のための確認のお願い	1	指定	土木工事請負共通仕様書 共-1-1-1-7による。登録機関指定様式のダウンロードしたものを提出し、監督職員の確認を受ける。	〃	契約締結後10日以内(土・日・祝日等を除く)
17	(工事実績情報サービス(CORINS))登録内容確認書	1	指定	登録後、登録機関指定様式のダウンロードしたものを提出する。 〃	〃	契約締結後10日以内(土・日・祝日等を除く)
18	緊急連絡先通知書	2	1-18	緊急時における連絡先を作成し提出する。	〃	契約締結後21日以内 (変更)については変更後10日以内
19	共済証紙購入枚数説明書 建設業退職金共済組合の掛金収納書	2	1-19 1-20	土木工事請負共通仕様書 共-1-1-1-31による。	〃	契約締結後1か月以内(変更)については変更後10日以内
20	施工計画書	別途指示	指定	土木工事請負共通仕様書 共-1-1-1-6及び共-1-1-3-2による。	〃	工事施工前15日まで
21	再生資源利用計画書 再生資源利用促進計画書	2	様式有	添付資料 21を参考とする。	〃	〃
22	打合せ記録書	2	1-21	発注者と受注者との間で、指示・通知・協議・承諾・報告・提出等を取り交わす書面。	〃	打合せの都度
23	工事使用材料一覧表	2	1-22	土木工事請負共通仕様書 共-1-2-1-2による。	〃	事前承認を受ける時
24	使用材料品質等証明書	2	1-23	土木工事請負共通仕様書 共-1-2-1-2による。	〃	
25	各種事前調査資料	1	自由	監督職員が必要と認めて指示したものと及び設計図書で施工前の事前調査事項として提出を指示しているもの。	〃	調査完了後速やかに

(①工事着手前の提出書類)

番号	書類名	提出部数	様式	内容	提出先	提出期限
26	酸素欠乏症等危険作業計画書		指定	添付資料 14参照 施工計画書に添付する。	監督担当	監督職員の指示による。
27	工事等前払金申請書	1	1-24	工事の前払金に関する規定による。	設計担当	
28	建設発生土等処理関係書類一式	-	-	添付資料 15による。	-	-
	陸上輸送により夢洲基地へ搬入する場合 土砂搬入(許可証・カード・車両登録依頼書)交付申請書	1	3	現場発生土の処分地への土砂搬入に必要な許可証・カードの交付申請書	監督担当	工事着手 14日前
	土砂搬入車両登録予定一覧表	1	4	土砂搬入に使用予定の車両番号を登録する。	//	//
	土砂搬入(許可証・カード・車両登録依頼書)受領書	1	8	現場発生土の処分地への土砂搬入に必要な許可証・カードの受領書	//	許可証・カード・ 登録依頼書受領時

請 負 代 金 内 訳 書

工 事 名 称

---

受 注 者

所 在 地

商号または名称

代 表 者 名

---

印

# 内 訳 表

工 事 区 分 ・ 工 種 ・ 種 別 ・ 細 別 ・ 規 格	数 量	単 位	単 価(円)	金 額(円)	備 考
(その1) 下水道施設整備					
管路(取付管工事)	1	式			
取付管及びます工	1	式			
取付管布設工	1	式			
取付管【塩ビ管】	1	式			
取付塩ビ管布設工 内径200mm・1.4m以下 下水汚泥溶融スラグ混合改良土	10.00	m			
(計) 工事価格計					
請負工事価格計					
消費税相当額	1	式			
(計) 工事費計					

添1(1) - 5



## 工 事 着 手 通 知 書

平成 年 月 日

クリアウォーターOSAKA株式会社  
代表取締役社長 様

受 注 者  
所 在 地  
商号または名称  
代 表 者 名

⑩

次のとおり工事を着手しましたので通知します。

## 記

契 約 年 月 日	平 成 年 月 日
工 事 名 称	
工 事 場 所	
工 事 期 限	平 成 年 月 日
監督担当	
課 長	係 長 係 員
設計担当	
課 長	係 長 係 員

# 労 災 保 険 加 入 証 明 書

平成 年 月 日

労働基準監督署長 様

受注者

所在地  
商号または名称  
代表者名

印

次の工事について、クリアウォーターOSAKA株式会社に労災加入済の事実を報告する必要がありますので証明願います。

工事名称 \_\_\_\_\_

保険料算定期間 自 平成 年 月 日  
(工 期) 至 平成 年 月 日

労災保険番号       -       -

証 明 欄

上記工事について、労災保険加入済であることを証明する。

平成 年 月 日

労働基準監督署長

クリアウォーターOSAKA株式会社への提出日

平成 年 月 日



# 工 程 表

工 事 名 称																												
年月日	工 種																											
平成      年      月      日																												
クリアウォーターOSAKA株式会社 代表取締役社長 様												所 在 地 受 注 者 商号または 名 称 代 表 者 名																

添1(1) - 8

様式1-4

(注) 工種または種別ごとに契約の日より完了期日までの所要日数をグラフで表してください。

主任技術者  
現場代理人及び 監理技術者 通知書 (当初・変更)  
専門技術者

工事名称									
工事場所									
契約締結日 平成 年 月 日	完成期限 平成 年 月 日								
請負代金額 <small>(入札書「見積書」記載金額×消費税及び地方消費税)</small>	<table style="width: 100%; border-collapse: collapse;"> <tr> <td style="text-align: center;">十億</td> <td style="text-align: center;">百万</td> <td style="text-align: center;">千</td> <td style="text-align: right;">円</td> </tr> <tr> <td style="border-left: 1px dashed black; border-right: 1px dashed black; height: 30px;"></td> <td style="border-left: 1px dashed black; border-right: 1px dashed black; height: 30px;"></td> <td style="border-left: 1px dashed black; border-right: 1px dashed black; height: 30px;"></td> <td style="border-left: 1px dashed black; height: 30px;"></td> </tr> </table>	十億	百万	千	円				
十億	百万	千	円						
現場代理人 (職) 氏名	<input type="checkbox"/> 本工事常駐								
※1 <input type="checkbox"/> 主任技術者 (職) 氏名	<input type="checkbox"/> 本工事専任 <input type="checkbox"/> 他の工事と兼任								
※2 <input type="checkbox"/> 監理技術者 (職) 氏名	<input type="checkbox"/> 本工事専任								
<input type="checkbox"/> 専門技術者 (職) 氏名	<input type="checkbox"/> 本工事専任 <input type="checkbox"/> 他の工事と兼任								
<p>上記のとおり現場代理人等を選任しましたので通知します。</p> <p>なお、上記主任技術者又は監理技術者は建設業法第7条                  ※1 <math>\left[ \begin{array}{c} \square \text{イ} \\ \square \text{ロ} \\ \square \text{ハ} \end{array} \right]</math>、第15条第2号 ※2 <math>\left[ \begin{array}{c} \square \text{イ} \\ \square \text{ロ} \\ \square \text{ハ} \end{array} \right]</math> 該当の資格を有するもの、                  又は第27条の18第1項により資格者証の交付を受けたもの                  であることに相違ありません。</p> <p style="text-align: right;">平成 年 月 日</p> <p>クリアウォーターOSAKA株式会社                  代表取締役社長 様</p> <p style="text-align: right;">所在地                  受注者 商号または 名 称 <span style="float: right;">(印)</span>                  代表者名</p>									

注 1 □内には、該当する項目にレを記入してください。  
 2 監理技術者資格者証の交付を受けた者を選任するときは、「監理技術者資格者証」「監理技術者講習修了証」届出書に資格者証及び講習修了証のカラーコピーを貼付け提出してください。  
 3 主任技術者及び専門技術者については、受注者との雇用関係を証するものの写しを「受注者に所属することを証する書面」届出書に貼付け提出してください。

# 現場代理人等変更通知書

平成 年 月 日

クリアウォーターOSAKA株式会社  
代表取締役社長 様

受注者  
所在地  
商号または名称  
代表者名

印

先に通知しました現場代理人等について次の理由により変更しますので、工事請負契約書第 11 条に基づき通知します。

工事名称	
変更理由	
現場代理人	(元) (新)
主任技術者	(元) (新)
監理技術者	(元) (新)
専門技術者	(元) (新)
監督担当 課長 係長 係員	
設計担当 課長 係長 係員	

現場代理人  
 主任技術者  
 監理技術者  
 専門技術者

経 歴 書 (当初・変更)

ふりがな			年	月
氏名				
現住所				
最終学歴	専攻科目 ( )		年	月 日
法令等による免許			年	月 日
職歴			自	
			至	
			自	
工 事 経 歴	発注者	工事名	技術者の種類	備考
				平成 年度
				平成 年度
				平成 年度
				平成 年度
				平成 年度
				平成 年度
				平成 年度
				平成 年度
				平成 年度
上記のとおり相違ありません。(以下については自署すること。) 平成 年 月 日 <input type="checkbox"/> 現場代理人 <input type="checkbox"/> 主任技術者 <input type="checkbox"/> 監理技術者 <input type="checkbox"/> 専門技術者				

- (注) 1 □内には、該当する項目にレを記入してください。  
 2 最終学歴は、専攻科目まで記載してください。  
 3 技術者の種類には、現場代理人、主任技術者、監理技術者、専門技術者、監督員等を記入してください。  
 4 本人が記入してください。  
 5 営業所における経營業務管理者、営業所専任の技術者は、現場代理人及び現場代理人を兼ねる主任技術者にはなれません。

「 監理技術者資格者証 」 届出書 (当初・変更)  
 「 監理技術者講習修了証 」

平成 年 月 日	
クリアウォーターOSAKA株式会社 代表取締役社長 様	受注者 所在地 商号または名称 代表者名
(印)	
本工事の監理技術者を建設業法第 26 条第 5 項により次のとおり届け出します。	
工事名称	契約番号
契約締結日 平成 年 月 日	完成期限 平成 年 月 日
監理技術者氏名	
「監理技術者資格者証」貼付 (表面)	「監理技術者資格者証」貼付 (裏面)
※ 「監理技術者講習修了証」貼付 (表面)	※ 「監理技術者講習修了証」について、平成 16 年 3 月 1 日以降に交付された資格者証を所持している者のみ貼付けてください。ただし、平成 16 年 2 月 29 日以前に指定講習を受講した者については、指定講習に係る修了証の写しとします。

(注) 「監理技術者資格者証」「監理技術者講習修了証」の写しは、カラーコピーしたものを貼付けてください。  
 なお、表示内容がはっきりと読み取れる様にコピーしてください。

# 「受注者に所属することを証する書面」届出書（当初・変更）

平成 年 月 日	
クリアウォーターOSAKA株式会社 代表取締役社長 様	
受注者 所在地 商号または名称 代表者名	
(印)	
下請業者 所在地 ( 専門技術者が ) 商号または名称 ( 下請業者の場合 ) 代表者名	
(印)	
主任技術者等が受注者と直接的かつ恒常的な雇用関係にある者であることの証明を提出します。	
工事名称	契約番号
契約締結日 平成 年 月 日	完成期限 平成 年 月 日
<input type="checkbox"/> 現場代理人 <input type="checkbox"/> 主任技術者 <input type="checkbox"/> 専門技術者	

- (注) 1 □内には、該当する項目にレを記入してください。
- 2 貼付書面として、資格者証または、健康保険被保険者証、雇用保険被保険者通知書、市区町村が作成する住民税特別徴収税額通知書等に記載された所属受注者名及び交付日より雇用関係が確認できるものの写し。
- 3 現場代理人、主任技術者等の同一性の把握は、運転免許証等で氏名と生年月日と住所を確認できるものを提示。

## 下 請 負 契 約 通 知 書

平成 年 月 日

クリアウォーターOSAKA株式会社  
代表取締役社長 様受注者 所在地  
商号または  
名称  
代表者名

印

工事請負契約書第8条に基づき、次のとおり下請負契約が整いましたので通知します。

なお、下請業者は、クリアウォーターOSAKA株式会社の競争入札参加停止措置要綱及び大阪市競争入札参加停止措置要綱に基づく入札参加停止措置期間中ではありません。また、工事に関する調整、指導、監督については当社において一切の責任をもって行います。

## 記

工 事 名 称	
工 事 場 所	
添 付 書 類	<input type="checkbox"/> 施工体制台帳及び施工体系図 <input type="checkbox"/> 工事担当技術者台帳
監督担当	
課 長	係 長 係 員
設計担当	
課 長	係 長 係 員

## 下 請 負 契 約 変 更 通 知 書

平成 年 月 日

クリアウォーターOSAKA株式会社  
代表取締役社長 様

受 注 者 所在地  
商号または  
名 称  
代 表 者 名

印

工事請負契約書第8条に基づき、次のとおり下請負契約が整いましたので通知します。

なお、下請業者は、クリアウォーターOSAKA株式会社の競争入札参加停止措置要綱及び大阪市競争入札参加停止措置要綱に基づく入札参加停止措置期間中ではありません。また、工事に関する調整、指導、監督については当社において一切の責任をもって行います。

## 記

工 事 名 称	
変 更 理 由	
添 付 書 類	<input type="checkbox"/> 施工体制台帳及び施工体系図 <input type="checkbox"/> 工事担当技術者台帳
監督担当	
課 長	係 長 係 員
設計担当	
課 長	係 長 係 員



# 施 工 体 制 台 帳

所在地  
受注者 商号または  
名 称  
代表者名

印

## 施 工 体 制 台 帳

[会社名] \_\_\_\_\_

[事業所名] \_\_\_\_\_

建設業 の許可	許可業種		許可番号	許可(更新)年月日
	工事業		大臣 特定 第 号 知事 一般	平成 年 月 日
	工事業		大臣 特定 第 号 知事 一般	平成 年 月 日

工事名称 及 工事内容				
発注者 名 及 住 所				
工 期	自 平成 年 月 日 至 平成 年 月 日	契 約 日	平成 年 月 日	

契 約 営 業 所	区 分	名 称	住 所
	元請契約		
	下請契約		

健康保険等の 加入状況	保険加入の 有無	健康保険		厚生年金保険		雇用保険	
		加入 未加入 適用除外	加入 未加入 適用除外	加入 未加入 適用除外	加入 未加入 適用除外		
	事業所整理 記号等	区 分	営業所の名称	健康保険	厚生年金保険	雇用保険	
		元請契約					
	下請契約						

発注者の 監督員名		権 限 及 び 意 見 申 出 方 法	
--------------	--	------------------------	--

監督員名		権 限 及 び 意 見 申 出 方 法	
現場 代理人名		権 限 及 び 意 見 申 出 方 法	
監理・主任 技術者名	専 任 非専任	資 格 内 容	
専 門 技 術 者 名		専 門 技 術 者 名	
	資 格 内 容	資 格 内 容	
	担 当 工 事 内 容	担 当 工 事 内 容	

外国人建設就労者の従事 状況(有無)	有 無	外国人技能実習生の従事 状況(有無)	有 無
-----------------------	-----	-----------------------	-----

- (記入要領) 1. この様式は元請が作成し、一次下請負業者を通じて報告される再下請負通知書(様式第1号一甲)を添付する事により、一次下請負業者別の施工体制台帳として利用する。
2. 上記の記載事項が発注者との請負契約書や下請負契約書に記載がある場合はその写しを添付する事により記載を省略する事が出来る。
3. 監理技術者又は主任技術者の配属状況について「専任・非専任」のいずれかに○印を付けること。
4. 専門技術者には、土木・建築一式工事を施工する場合等でその工事に含まれる専門工事を施工するために必要な主任技術者を記載する。(監理技術者が専門技術者としての資格を有する場合は専門技術者を兼ねることが出来る。)
5. 監理技術者又は主任技術者及び専門技術者について次のものを添付すること。  
①資格を証するものの写し ②自社従業員である証明書類の写し(従業員証、健康保険証)

※外国人建設就労者・外国人技能実習生の記入要領

- 外国人建設就労者が建設工事に従事する場合は「有、従事する予定がない場合は「無」を○で囲む。
- 外国人技能実習生が当該建設工事に従事する場合は「有、従事する予定がない場合は「無」を○で囲む。

## 《下請負人に関する事項》

会社名		代表者名	
住所 電話番号			
工事名称 及 工 事 内 容			
工 期	自 平成 年 月 日 至 平成 年 月 日	契 約 日	平成 年 月 日

建設業の 許可	施工に必要な許可業種		許可番号	許可(更新)年月日
	工事業		大臣 特定 第 号 知事 一般	平成 年 月 日
	工事業		大臣 特定 第 号 知事 一般	平成 年 月 日

健康保険等の 加入状況	保険加入 の有無	健康保険		厚生年金保険		雇用保険	
		加入 未加入 適用除外	加入 未加入 適用除外	加入 未加入 適用除外	加入 未加入 適用除外		
	事業所 整理記号等	営業所の名称	健康保険	厚生年金保険	雇用保険		

現場代理人名		権 限 及 び 意 見 申 出 方 法	
※主任技術者名	専 任 非専任	資 格 内 容	

建設業退職金共済制度加入有無	加入済・未加入
----------------	---------

外国人建設就労者の従事 状況(有無)	有 無
-----------------------	-----

安全衛生責任者名	
安全衛生推進者名	
雇用管理責任者名	
※専門技術者名	
資 格 内 容	
担 当 工 事 内 容	

外国人技能実習生の従事 状況(有無)	有 無
-----------------------	-----

※ [主任技術者、専門技術者の記入要領]

- 主任技術者の配属状況について [専任・非専任]のいずれかに○印を付すこと。
- 専門技術者には、土木・建築一式工事を施工する場合等でその工事に含まれる専門工事を施工するために必要な主任技術者を記載する。(一式工事の主任技術者が専門工事の主任技術者としての資格を有する場合は専門技術者を兼ねることができる。)複数の専門工事を施工するために複数の専門技術者を要する場合は適宜欄を設けて全員を記載する。

3. 主任技術者の資格内容(該当するものを選んで記入する。)

- ①経験年数による場合
  - 1) 大学卒【指定学科】 3年以上の実務経験
  - 2) 高校卒【指定学科】 5年以上の実務経験
  - 3) その他 10年以上の実務経験
- ②資格等による場合
  - 1) 建設業法「技術検定」
  - 2) 建築士法「建築士試験」
  - 3) 技術士法「技術士試験」
  - 4) 電気工事士法「電気工事士試験」
  - 5) 電気事業法「電気主任技術者国家試験等」
  - 6) 消防法「消防設備士試験」
  - 7) 職業能力開発促進法「技能検定」

※健康保険等の加入状況の記入要領

- 各保険の適用を受ける営業所について届け出を行っている場合には「加入」、行っていない場合(適用を受ける営業所が複数あり、そのうち一部に行っていない場合を含む)は「未加入」、従業員規模等により各保険の適用を除外される場合は「適用除外」を○で囲む。
- 元請契約に係る営業所の名称及び下請契約に係る営業所の名称をそれぞれ記載し、一次下請人に関する事項にある営業所の名称については請負契約に係る営業所の名称を記載。
- 事業所整理記号及び事業所番号(健康保険組合にあつては組合名)を記載。一括適用の承認に係る営業所の場合は、本店の整理記号及び事業所番号を記載。
- 事業所整理記号及び事業所番号を記載。一括適用の承認に係る営業所の場合は、本店の整理記号及び事業所番号を記載。
- 労働保険番号を記載。継続事業の一括の認可に係る営業所の場合は、本店の労働保険番号を記載。

※2～5において、直近上位の注文者との請負契約に係る営業所以外の営業所で再下請負業者との請負契約を行う場合には欄を追加。

次

**建設業法・雇用改善法等に基づく届出書(変更届)**

(再下請負通知書様式)

次

直近上位の  
注文者名 \_\_\_\_\_ 【報告下請負業者】  
住 所 \_\_\_\_\_

現場代理人名  
(所長名) \_\_\_\_\_ 様

元請名称 \_\_\_\_\_ 会社名  
代表者名 \_\_\_\_\_

《自社に関する事項》

工事名称 及び 工事内容			
工 期	自 平成 年 月 日 至 平成 年 月 日	注文者との 契約日	平成 年 月 日

建設業の 許 可	施工に必要な許可業種	許 可 番 号	許可(更新)年月日
	工事業	大臣 特定 知事 一般 第 号	平成 年 月 日
	工事業	大臣 特定 知事 一般 第 号	平成 年 月 日

健康保険等 の加入状況	保険加入 の有無	健康保険	厚生年金保険	雇用保険	
		加入 未加入 適用除外	加入 未加入 適用除外	加入 未加入 適用除外	
	事業所 整理記号等	営業所の名称	健康保険	厚生年金保険	雇用保険

監督員名		安全衛生責任者名	
権 限 及 び 意見申出方法		安全衛生推進者名	
現場代理人名		雇用管理責任者名	
権 限 及 び 意見申出方法		※専門技術者名	
※主任技術者名	専任 非専任	資 格 内 容	
資 格 内 容		担当工事内容	

外国人建設就労者の従事 状況(有無)	有 無	外国人技能実習生の従事 状況(有無)	有 無
-----------------------	-----	-----------------------	-----

- (記入要領)
- 報告下請負業者は直近上位の注文者に提出すること。
  - 再下請負契約がある場合は《再下請負関係》欄(当用紙の右部分)を記入するとともに次の契約書類(金額の記載が必要)の写しを提出する。なお、再下請が複数ある場合は《再下請負関係》欄をコピーして使用する。
    - ①契約書、注文書・請書等、下請基本契約書
  - 一次下請負業者は、二次下請負業者以下の業者から提出された書類とともに様式第2号に準じ下請負業者編成表を作成の上、元請に届出ること。
  - この届出事項に変更があった場合は直ちに再提出すること。

- ※外国人建設就労者・外国人技能実習生の記入要領
- 外国人建設就労者が建設工事に従事する場合は「有、従事する予定がない場合は「無」を○で囲む。
  - 外国人技能実習生が当該建設工事に従事する場合は「有、従事する予定がない場合は「無」を○で囲む。

《再下請負関係》 再下請負業者及び再下請負契約関係について次のとおり報告いたします。

会社名			代表者名		
住 所 電話番号					
工事名称 及び 工事内容					
工 期	自 至	平成 年 月 日 平成 年 月 日	契約日	平成 年 月 日	

建設業の 許 可	施工に必要な許可業種	許 可 番 号	許可(更新)年月日
	工事業	大臣 特定 知事 一般 第 号	平成 年 月 日
	工事業	大臣 特定 知事 一般 第 号	平成 年 月 日

健康保険等 の加入状況	保険加入 の有無	健康保険	厚生年金保険	雇用保険	
		加入 未加入 適用除外	加入 未加入 適用除外	加入 未加入 適用除外	
	事業所 整理記号等	営業所の名称	健康保険	厚生年金保険	雇用保険

現場代理人名	
権 限 及 び 意見申出方法	
※主任技術者名	専任 非専任
資 格 内 容	

安全衛生責任者名	
安全衛生推進者名	
雇用管理責任者名	
※専門技術者名	
資 格 内 容	
担当工事内容	

外国人建設就労者の従事 状況(有無)	有 無	外国人技能実習生の従事 状況(有無)	有 無
-----------------------	-----	-----------------------	-----

- ※[主任技術者、専門技術者の記入要領]
- 主任技術者の配属状況について [専任・非専任]のいずれかに○印を付すこと。
  - 専門技術者には、土木・建築一式工事を施工する場合等でその工事に含まれる専門工事を施工するために必要な主任技術者を記載する。(一式工事の主任技術者が専門工事を兼ねることができる。)複数の専門工事を施工するために複数の専門技術者を要する場合は適宜欄を設けて全員を記載する。
  - 主任技術者の資格内容(該当するものを選んで記入する。)
    - ①経験年数による場合
      - 1) 大学卒 [指定学科] 3年以上の実務経験
      - 2) 高校卒 [指定学科] 5年以上の実務経験
      - 3) その他 10年以上の実務経験
    - ②資格等による場合
      - 1) 建設業法「技術検定」
      - 2) 建築士法「建築士試験」
      - 3) 技術士法「技術士試験」
      - 4) 電気工事士法「電気工事士試験」
      - 5) 電気事業法「電気主任技術者国家試験等」
      - 6) 消防法「消防設備士試験」
      - 7) 職業能力開発促進法「技能検定」

- ※健康保険等の加入状況の記入要領
- 各保険の適用を受ける営業所について届け出を行っている場合には「加入」、行っていない場合(適用を受ける営業所が複数あり、そのうち一部について行っていない場合を含む)は「未加入」、従業員規模等により各保険の適用を除外される場合は「適用除外」を○で囲む。
  - 請負契約に係る営業所の名称を記載。
  - 事業所整理記号及び事業所番号(健康保険組合にあっては組合名)を記載。一括適用の承認に係る営業所の場合は、本店の整理記号及び事業所番号を記載。
  - 事業所整理記号及び事業所番号を記載。一括適用の承認に係る営業所の場合は、本店の整理記号及び事業所番号を記載。
  - 労働保険番号を記載。継続事業の一括の認可に係る営業所の場合は、本店の労働保険番号を記載。
- ※2～5において、直近上位の注文者との請負契約に係る営業所以外の営業所で再下請負業者との請負契約を行う場合には欄を追加。

# 施 工 体 系 図

受注者

所在地  
商号または  
名称

代表者名

印

# 工事作業所災害防止協議会兼施工体系図

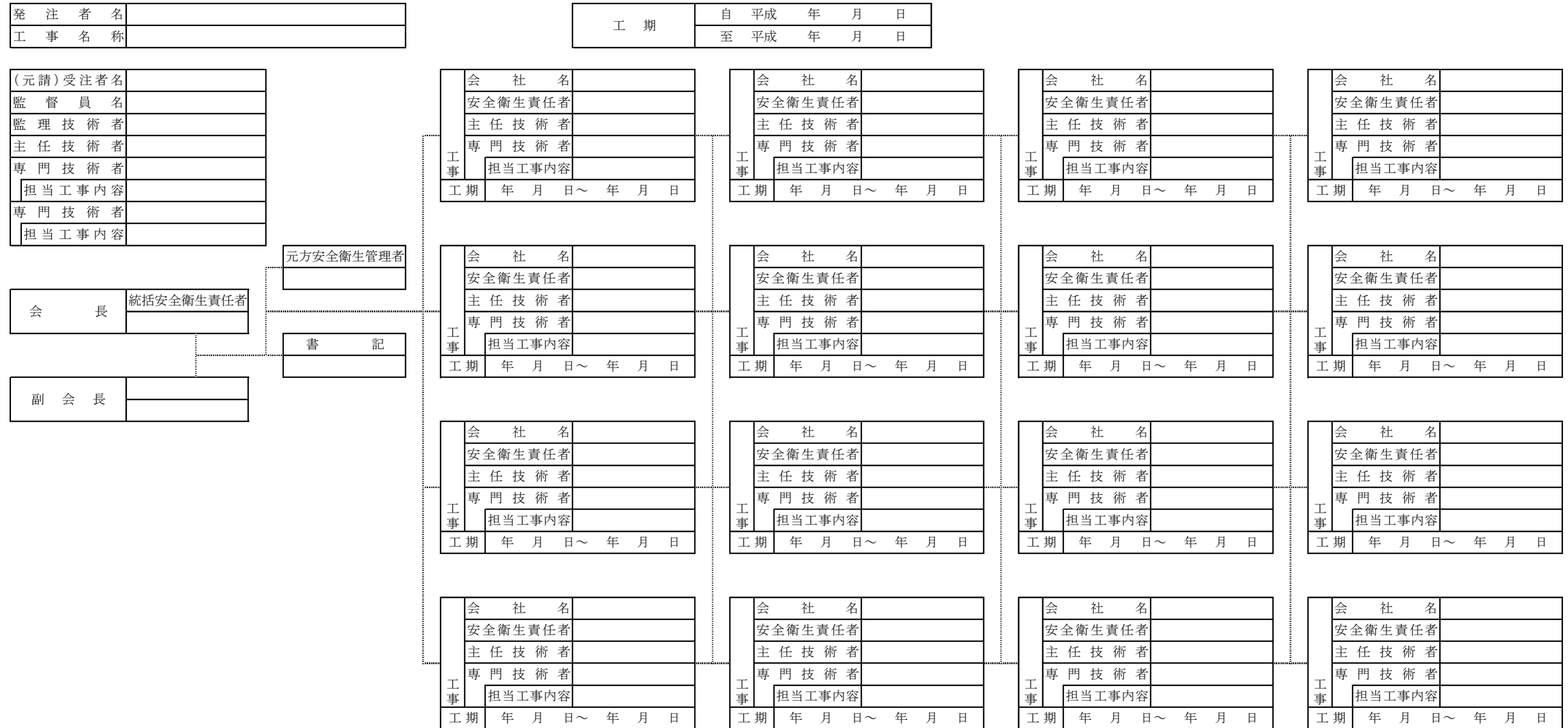

※1. 体系が判明できるよう、契約の流れを実線で表示する。

工事名称

工事担当技術者台帳

<table border="1"> <tr><td>(元請) 受注者名</td><td></td></tr> <tr><td>現場代理人</td><td></td></tr> <tr><td>資格内容</td><td></td></tr> <tr><td colspan="2" style="text-align: center;">【写真添付欄】 縦 3.00cm 横 2.50cm</td></tr> </table>	(元請) 受注者名		現場代理人		資格内容		【写真添付欄】 縦 3.00cm 横 2.50cm		<table border="1"> <tr><td>会社名</td><td></td></tr> <tr><td>主任技術者</td><td></td></tr> <tr><td>担当工事内容</td><td></td></tr> <tr><td colspan="2" style="text-align: center;"><input type="checkbox"/> 専任・ <input type="checkbox"/> 非専任</td></tr> <tr><td colspan="2" style="text-align: center;">【写真添付欄】 縦 3.00cm 横 2.50cm</td></tr> </table>	会社名		主任技術者		担当工事内容		<input type="checkbox"/> 専任・ <input type="checkbox"/> 非専任		【写真添付欄】 縦 3.00cm 横 2.50cm		<table border="1"> <tr><td>会社名</td><td></td></tr> <tr><td>主任技術者</td><td></td></tr> <tr><td>担当工事内容</td><td></td></tr> <tr><td colspan="2" style="text-align: center;"><input type="checkbox"/> 専任・ <input type="checkbox"/> 非専任</td></tr> <tr><td colspan="2" style="text-align: center;">【写真添付欄】 縦 3.00cm 横 2.50cm</td></tr> </table>	会社名		主任技術者		担当工事内容		<input type="checkbox"/> 専任・ <input type="checkbox"/> 非専任		【写真添付欄】 縦 3.00cm 横 2.50cm		<table border="1"> <tr><td>会社名</td><td></td></tr> <tr><td>主任技術者</td><td></td></tr> <tr><td>担当工事内容</td><td></td></tr> <tr><td colspan="2" style="text-align: center;"><input type="checkbox"/> 専任・ <input type="checkbox"/> 非専任</td></tr> <tr><td colspan="2" style="text-align: center;">【写真添付欄】 縦 3.00cm 横 2.50cm</td></tr> </table>	会社名		主任技術者		担当工事内容		<input type="checkbox"/> 専任・ <input type="checkbox"/> 非専任		【写真添付欄】 縦 3.00cm 横 2.50cm		<table border="1"> <tr><td>会社名</td><td></td></tr> <tr><td>主任技術者</td><td></td></tr> <tr><td>担当工事内容</td><td></td></tr> <tr><td colspan="2" style="text-align: center;"><input type="checkbox"/> 専任・ <input type="checkbox"/> 非専任</td></tr> <tr><td colspan="2" style="text-align: center;">【写真添付欄】 縦 3.00cm 横 2.50cm</td></tr> </table>	会社名		主任技術者		担当工事内容		<input type="checkbox"/> 専任・ <input type="checkbox"/> 非専任		【写真添付欄】 縦 3.00cm 横 2.50cm			
(元請) 受注者名																																																						
現場代理人																																																						
資格内容																																																						
【写真添付欄】 縦 3.00cm 横 2.50cm																																																						
会社名																																																						
主任技術者																																																						
担当工事内容																																																						
<input type="checkbox"/> 専任・ <input type="checkbox"/> 非専任																																																						
【写真添付欄】 縦 3.00cm 横 2.50cm																																																						
会社名																																																						
主任技術者																																																						
担当工事内容																																																						
<input type="checkbox"/> 専任・ <input type="checkbox"/> 非専任																																																						
【写真添付欄】 縦 3.00cm 横 2.50cm																																																						
会社名																																																						
主任技術者																																																						
担当工事内容																																																						
<input type="checkbox"/> 専任・ <input type="checkbox"/> 非専任																																																						
【写真添付欄】 縦 3.00cm 横 2.50cm																																																						
会社名																																																						
主任技術者																																																						
担当工事内容																																																						
<input type="checkbox"/> 専任・ <input type="checkbox"/> 非専任																																																						
【写真添付欄】 縦 3.00cm 横 2.50cm																																																						
<table border="1"> <tr><td>(元請) 受注者名</td><td></td></tr> <tr><td>監理技術者</td><td></td></tr> <tr><td>資格内容</td><td></td></tr> <tr><td colspan="2" style="text-align: center;"><input type="checkbox"/> 専任・ <input type="checkbox"/> 非専任</td></tr> <tr><td colspan="2" style="text-align: center;">【写真添付欄】 縦 3.00cm 横 2.50cm</td></tr> </table>	(元請) 受注者名		監理技術者		資格内容		<input type="checkbox"/> 専任・ <input type="checkbox"/> 非専任		【写真添付欄】 縦 3.00cm 横 2.50cm		<table border="1"> <tr><td>会社名</td><td></td></tr> <tr><td>主任技術者</td><td></td></tr> <tr><td>担当工事内容</td><td></td></tr> <tr><td colspan="2" style="text-align: center;"><input type="checkbox"/> 専任・ <input type="checkbox"/> 非専任</td></tr> <tr><td colspan="2" style="text-align: center;">【写真添付欄】 縦 3.00cm 横 2.50cm</td></tr> </table>	会社名		主任技術者		担当工事内容		<input type="checkbox"/> 専任・ <input type="checkbox"/> 非専任		【写真添付欄】 縦 3.00cm 横 2.50cm		<table border="1"> <tr><td>会社名</td><td></td></tr> <tr><td>主任技術者</td><td></td></tr> <tr><td>担当工事内容</td><td></td></tr> <tr><td colspan="2" style="text-align: center;"><input type="checkbox"/> 専任・ <input type="checkbox"/> 非専任</td></tr> <tr><td colspan="2" style="text-align: center;">【写真添付欄】 縦 3.00cm 横 2.50cm</td></tr> </table>	会社名		主任技術者		担当工事内容		<input type="checkbox"/> 専任・ <input type="checkbox"/> 非専任		【写真添付欄】 縦 3.00cm 横 2.50cm		<table border="1"> <tr><td>会社名</td><td></td></tr> <tr><td>主任技術者</td><td></td></tr> <tr><td>担当工事内容</td><td></td></tr> <tr><td colspan="2" style="text-align: center;"><input type="checkbox"/> 専任・ <input type="checkbox"/> 非専任</td></tr> <tr><td colspan="2" style="text-align: center;">【写真添付欄】 縦 3.00cm 横 2.50cm</td></tr> </table>	会社名		主任技術者		担当工事内容		<input type="checkbox"/> 専任・ <input type="checkbox"/> 非専任		【写真添付欄】 縦 3.00cm 横 2.50cm		<table border="1"> <tr><td>会社名</td><td></td></tr> <tr><td>主任技術者</td><td></td></tr> <tr><td>担当工事内容</td><td></td></tr> <tr><td colspan="2" style="text-align: center;"><input type="checkbox"/> 専任・ <input type="checkbox"/> 非専任</td></tr> <tr><td colspan="2" style="text-align: center;">【写真添付欄】 縦 3.00cm 横 2.50cm</td></tr> </table>	会社名		主任技術者		担当工事内容		<input type="checkbox"/> 専任・ <input type="checkbox"/> 非専任		【写真添付欄】 縦 3.00cm 横 2.50cm	
(元請) 受注者名																																																						
監理技術者																																																						
資格内容																																																						
<input type="checkbox"/> 専任・ <input type="checkbox"/> 非専任																																																						
【写真添付欄】 縦 3.00cm 横 2.50cm																																																						
会社名																																																						
主任技術者																																																						
担当工事内容																																																						
<input type="checkbox"/> 専任・ <input type="checkbox"/> 非専任																																																						
【写真添付欄】 縦 3.00cm 横 2.50cm																																																						
会社名																																																						
主任技術者																																																						
担当工事内容																																																						
<input type="checkbox"/> 専任・ <input type="checkbox"/> 非専任																																																						
【写真添付欄】 縦 3.00cm 横 2.50cm																																																						
会社名																																																						
主任技術者																																																						
担当工事内容																																																						
<input type="checkbox"/> 専任・ <input type="checkbox"/> 非専任																																																						
【写真添付欄】 縦 3.00cm 横 2.50cm																																																						
会社名																																																						
主任技術者																																																						
担当工事内容																																																						
<input type="checkbox"/> 専任・ <input type="checkbox"/> 非専任																																																						
【写真添付欄】 縦 3.00cm 横 2.50cm																																																						
<table border="1"> <tr><td>(元請) 受注者名</td><td></td></tr> <tr><td>主任技術者</td><td></td></tr> <tr><td>資格内容</td><td></td></tr> <tr><td colspan="2" style="text-align: center;"><input type="checkbox"/> 専任・ <input type="checkbox"/> 非専任</td></tr> <tr><td colspan="2" style="text-align: center;">【写真添付欄】 縦 3.00cm 横 2.50cm</td></tr> </table>	(元請) 受注者名		主任技術者		資格内容		<input type="checkbox"/> 専任・ <input type="checkbox"/> 非専任		【写真添付欄】 縦 3.00cm 横 2.50cm		<table border="1"> <tr><td>会社名</td><td></td></tr> <tr><td>主任技術者</td><td></td></tr> <tr><td>担当工事内容</td><td></td></tr> <tr><td colspan="2" style="text-align: center;"><input type="checkbox"/> 専任・ <input type="checkbox"/> 非専任</td></tr> <tr><td colspan="2" style="text-align: center;">【写真添付欄】 縦 3.00cm 横 2.50cm</td></tr> </table>	会社名		主任技術者		担当工事内容		<input type="checkbox"/> 専任・ <input type="checkbox"/> 非専任		【写真添付欄】 縦 3.00cm 横 2.50cm		<table border="1"> <tr><td>会社名</td><td></td></tr> <tr><td>主任技術者</td><td></td></tr> <tr><td>担当工事内容</td><td></td></tr> <tr><td colspan="2" style="text-align: center;"><input type="checkbox"/> 専任・ <input type="checkbox"/> 非専任</td></tr> <tr><td colspan="2" style="text-align: center;">【写真添付欄】 縦 3.00cm 横 2.50cm</td></tr> </table>	会社名		主任技術者		担当工事内容		<input type="checkbox"/> 専任・ <input type="checkbox"/> 非専任		【写真添付欄】 縦 3.00cm 横 2.50cm		<table border="1"> <tr><td>会社名</td><td></td></tr> <tr><td>主任技術者</td><td></td></tr> <tr><td>担当工事内容</td><td></td></tr> <tr><td colspan="2" style="text-align: center;"><input type="checkbox"/> 専任・ <input type="checkbox"/> 非専任</td></tr> <tr><td colspan="2" style="text-align: center;">【写真添付欄】 縦 3.00cm 横 2.50cm</td></tr> </table>	会社名		主任技術者		担当工事内容		<input type="checkbox"/> 専任・ <input type="checkbox"/> 非専任		【写真添付欄】 縦 3.00cm 横 2.50cm		<table border="1"> <tr><td>会社名</td><td></td></tr> <tr><td>主任技術者</td><td></td></tr> <tr><td>担当工事内容</td><td></td></tr> <tr><td colspan="2" style="text-align: center;"><input type="checkbox"/> 専任・ <input type="checkbox"/> 非専任</td></tr> <tr><td colspan="2" style="text-align: center;">【写真添付欄】 縦 3.00cm 横 2.50cm</td></tr> </table>	会社名		主任技術者		担当工事内容		<input type="checkbox"/> 専任・ <input type="checkbox"/> 非専任		【写真添付欄】 縦 3.00cm 横 2.50cm	
(元請) 受注者名																																																						
主任技術者																																																						
資格内容																																																						
<input type="checkbox"/> 専任・ <input type="checkbox"/> 非専任																																																						
【写真添付欄】 縦 3.00cm 横 2.50cm																																																						
会社名																																																						
主任技術者																																																						
担当工事内容																																																						
<input type="checkbox"/> 専任・ <input type="checkbox"/> 非専任																																																						
【写真添付欄】 縦 3.00cm 横 2.50cm																																																						
会社名																																																						
主任技術者																																																						
担当工事内容																																																						
<input type="checkbox"/> 専任・ <input type="checkbox"/> 非専任																																																						
【写真添付欄】 縦 3.00cm 横 2.50cm																																																						
会社名																																																						
主任技術者																																																						
担当工事内容																																																						
<input type="checkbox"/> 専任・ <input type="checkbox"/> 非専任																																																						
【写真添付欄】 縦 3.00cm 横 2.50cm																																																						
会社名																																																						
主任技術者																																																						
担当工事内容																																																						
<input type="checkbox"/> 専任・ <input type="checkbox"/> 非専任																																																						
【写真添付欄】 縦 3.00cm 横 2.50cm																																																						
<table border="1"> <tr><td>(元請) 受注者名</td><td></td></tr> <tr><td>専門技術者</td><td></td></tr> <tr><td>資格内容</td><td></td></tr> <tr><td colspan="2" style="text-align: center;"><input type="checkbox"/> 専任・ <input type="checkbox"/> 非専任</td></tr> <tr><td colspan="2" style="text-align: center;">【写真添付欄】 縦 3.00cm 横 2.50cm</td></tr> </table>	(元請) 受注者名		専門技術者		資格内容		<input type="checkbox"/> 専任・ <input type="checkbox"/> 非専任		【写真添付欄】 縦 3.00cm 横 2.50cm		<table border="1"> <tr><td>会社名</td><td></td></tr> <tr><td>主任技術者</td><td></td></tr> <tr><td>担当工事内容</td><td></td></tr> <tr><td colspan="2" style="text-align: center;"><input type="checkbox"/> 専任・ <input type="checkbox"/> 非専任</td></tr> <tr><td colspan="2" style="text-align: center;">【写真添付欄】 縦 3.00cm 横 2.50cm</td></tr> </table>	会社名		主任技術者		担当工事内容		<input type="checkbox"/> 専任・ <input type="checkbox"/> 非専任		【写真添付欄】 縦 3.00cm 横 2.50cm		<table border="1"> <tr><td>会社名</td><td></td></tr> <tr><td>主任技術者</td><td></td></tr> <tr><td>担当工事内容</td><td></td></tr> <tr><td colspan="2" style="text-align: center;"><input type="checkbox"/> 専任・ <input checked="" type="checkbox"/> 非専任</td></tr> <tr><td colspan="2" style="text-align: center;">【写真添付欄】 縦 3.00cm 横 2.50cm</td></tr> </table>	会社名		主任技術者		担当工事内容		<input type="checkbox"/> 専任・ <input checked="" type="checkbox"/> 非専任		【写真添付欄】 縦 3.00cm 横 2.50cm		<table border="1"> <tr><td>会社名</td><td></td></tr> <tr><td>主任技術者</td><td></td></tr> <tr><td>担当工事内容</td><td></td></tr> <tr><td colspan="2" style="text-align: center;"><input type="checkbox"/> 専任・ <input type="checkbox"/> 非専任</td></tr> <tr><td colspan="2" style="text-align: center;">【写真添付欄】 縦 3.00cm 横 2.50cm</td></tr> </table>	会社名		主任技術者		担当工事内容		<input type="checkbox"/> 専任・ <input type="checkbox"/> 非専任		【写真添付欄】 縦 3.00cm 横 2.50cm		<table border="1"> <tr><td>会社名</td><td></td></tr> <tr><td>主任技術者</td><td></td></tr> <tr><td>担当工事内容</td><td></td></tr> <tr><td colspan="2" style="text-align: center;"><input type="checkbox"/> 専任・ <input type="checkbox"/> 非専任</td></tr> <tr><td colspan="2" style="text-align: center;">【写真添付欄】 縦 3.00cm 横 2.50cm</td></tr> </table>	会社名		主任技術者		担当工事内容		<input type="checkbox"/> 専任・ <input type="checkbox"/> 非専任		【写真添付欄】 縦 3.00cm 横 2.50cm	
(元請) 受注者名																																																						
専門技術者																																																						
資格内容																																																						
<input type="checkbox"/> 専任・ <input type="checkbox"/> 非専任																																																						
【写真添付欄】 縦 3.00cm 横 2.50cm																																																						
会社名																																																						
主任技術者																																																						
担当工事内容																																																						
<input type="checkbox"/> 専任・ <input type="checkbox"/> 非専任																																																						
【写真添付欄】 縦 3.00cm 横 2.50cm																																																						
会社名																																																						
主任技術者																																																						
担当工事内容																																																						
<input type="checkbox"/> 専任・ <input checked="" type="checkbox"/> 非専任																																																						
【写真添付欄】 縦 3.00cm 横 2.50cm																																																						
会社名																																																						
主任技術者																																																						
担当工事内容																																																						
<input type="checkbox"/> 専任・ <input type="checkbox"/> 非専任																																																						
【写真添付欄】 縦 3.00cm 横 2.50cm																																																						
会社名																																																						
主任技術者																																																						
担当工事内容																																																						
<input type="checkbox"/> 専任・ <input type="checkbox"/> 非専任																																																						
【写真添付欄】 縦 3.00cm 横 2.50cm																																																						

# 緊急連絡先通知書

平成 年 月 日

様

受注者 所在地  
 商号または  
 名称  
 代表者名 印

1 工事名称 \_\_\_\_\_

2 工事場所 \_\_\_\_\_

3 工期 平成 年 月 日 ~ 平成 年 月 日

4 現場代理人 \_\_\_\_\_

5 連絡先 (会 社) \_\_\_\_\_  
 (現場事務所) \_\_\_\_\_  
 (現場代理人) 携帯電話 \_\_\_\_\_

6 緊急連絡先

1) 昼間 (平日)

氏 名	職 名	T E L	備 考

2) 夜間 (平日) 及び日曜・祝日等

氏 名	職 名	T E L	備 考

※ 

工事番号		監督職員	
------	--	------	--

※ 監督職員にて記入

## 共済証紙購入枚数説明書

(契約締結時・契約変更時・  
その他事後購入時)  
 (平成 年 月 日提出)

工 事 名 称			
受 注 者			
契 約 日	平成 年 月 日	期 限	平成 年 月 日
契 約 番 号	第 号	契 約 変 更 日	平成 年 月 日
請 負 金 額 (税込)	締結時	円	変更後 円 (うち今回変更分 円)
証 紙 購 入 枚 数	1日券 枚 10日券 枚	→ 1日券換算 枚	計 枚 (変更時:これまでの購入総計 枚)
購 入 枚 数 の 根 拠	<input type="checkbox"/> ①建退共制度対象労働者の延べ就労予定日数による <input type="checkbox"/> ②勤労者退職金共済機構が示す証紙購入の考え方を参考 ・労働者の建退共制度加入率 % <input type="checkbox"/> ③その他  <div style="border-left: 1px solid black; border-right: 1px solid black; height: 80px; margin: 0 auto;"></div>		
契約締結後1か月 以内に収納書を提 出できない場合	・その理由 <div style="border-left: 1px solid black; border-right: 1px solid black; height: 40px; margin: 0 auto;"></div> ・証紙購入予定時期 平成 年 月頃		
共 済 証 紙 を 購 入 し ない 理 由	<input type="checkbox"/> ①自社退職金制度等他の退職金制度対象労働者のみ使用するため <input type="checkbox"/> ②当初購入した共済証紙で対応できると判断したため(契約変更時) <input type="checkbox"/> ③その他 <div style="border-left: 1px solid black; border-right: 1px solid black; height: 40px; margin: 0 auto;"></div>		

※・掛金収納書を提出する際に併せて提出してください。

- ・契約締結後1か月以内に掛金収納書を提出できない事情があるときは、その理由等を記入の上、提出してください。
- ・証紙を購入しない場合もその理由を記入の上、提出してください。



## 建設業退職金共済組合の掛金収納書

1 工事名称 \_\_\_\_\_

2 受注者 \_\_\_\_\_

3 請負金額 (税込) \_\_\_\_\_

4 工事期間 平成 年 月 日 ~ 平成 年 月 日

建設業退職金共済組合の掛金収納書を添付してください。

監督職員	補助監督 職 員	監督補助者 (監督担当職員)

年 月 日				
様				
<input type="checkbox"/> クリアウォーターOSAKA 株式会社 監督職員				
<input type="checkbox"/> 受注者 現場代理人				
打 合 せ 記 録 書				
本工事について、次のとおり [通知・報告・提出・承諾・指示・協議・その他( )] します。				
工 事 名 称				
事 項				
( 内 容 )				
<input type="checkbox"/>	発注者 上記事項について [通知・承諾・指示・協議・受理・その他 ( )] します。			
所 管		監督職員名	<small>(自署または記名押印)</small>	年 月 日
<input type="checkbox"/>	受注者 上記事項について [協議・提出・報告・届出・了解・その他 ( )] します。			
受注者名		現場代理人名	<small>(自署または記名押印)</small>	年 月 日
添付図 枚・その他添付資料：				

## 工事使用材料一覧表

平成 年 月 日

工事名称 \_\_\_\_\_

受注者 \_\_\_\_\_

番号	使用材料名	製造者名・産地名	品質規格	設計数量	適用工種	備考

(注) 工事使用材料一覧表提出に際し、各種材料の品質規格証明書、品質試験成績書、検査成績書等の品質を判定できる資料を添付すること。

平成 年 月 日

クリアウォーターOSAKA 株式会社  
代表取締役社長 様

受注者  
所在地  
商号または  
名称  
代表者名



## 使用材料品質等証明書

工事に使用する材料の品質証明書等について、次のとおり提出します。

### 記

1. 工事名称 :
2. 材料名 :
3. 製造会社名 :
4. 品質証明書 : (別紙のとおり)
5. その他 :

# 工事等前払金申請書

平成 年 月 日

クリアウォーターOSAKA株式会社 代表取締役社長 様

住 所 又 は  
事 務 所 所 在 地

商 号 又 は 名 称

氏名又は代表者氏名

㊞

次の工事等請負契約について下記により前払金をお支払い下さるよう別紙の  
建設業保証株式会社発行の保証証書を添えて申請致します。

## 記

工 事 等 名 称	
契 約 日	平成 年 月 日
着 工 期 日	平成 年 月 日
完 成 期 限	平成 年 月 日
請 負 金 額	
前 払 金 額	請 負 金 額 の % (万円未満切捨て) 出来高予定額

※ 振込手数料分は、申請者(受注者)の負担となりますのでご承知おきください。

上欄の前払申請を承認するものとする。			平成 年 月 日
課長	主幹	係長	係員

(②工事施工時の提出書類)

番号	書類名	提出部数	様式	内容	提出先	提出期限
1	工事日報	1	2-1-1 2-1-2	必要により監督職員に使用様式の確認を請求する。	監督担当	監督職員の指示による。
2	各種施工管理試験報告書	1	指定	大阪市工事請負共通仕様書(道路・河川土木工事)添付資料「土木工事施工管理基準」に定める施工管理資料参照。	〃	管理試験実施後速やかに
3	出来形測定報告書	1	2-2	大阪市工事請負共通仕様書(道路・河川土木工事)添付資料「土木工事施工管理基準」に定める出来形管理報告書参照。	〃	出来形測定後速やかに
4	舗装工事出来形測定報告書	1	2-3	〃 (下水道工事に準用できる)	〃	〃
5	各種施工報告書	1	自由	大阪市工事請負共通仕様書(道路・河川土木工事)及び設計図書の中で施工に伴う各種報告書について提出を指定しているもの。	〃	施工完了後速やかに
6	支給品要求書	1	2-4-1	土木工事請負共通仕様書 共-1-1-1-14による。	〃	使用予定日の14日前まで
	2-4-2		監督職員の指示による。			
7	支給品受領書	1	2-5	〃	〃	支給日から7日以内
8	支給品返還書	1	2-6	〃	〃	返還時
9	事故報告書	監督指示	指定	土木工事請負共通仕様書 共-1-1-1-20により措置をした後、監督職員の指示により資料を作成し提出する。添付資料28による。	〃	事故発生後速やかに
10	建設工事事務データベース	監督指示	指定	土木工事請負共通仕様書 共-1-1-1-20により監督職員の指示により資料を作成し提出する。添付資料 29による。	〃	措置後速やかに
11	設計変更協議書	1	2-7-1	設計変更実施を必要とする設計変更事項が生じた場合協議資料を添付し提出する。	〃	設計変更の必要が判明次第速やかに
	設計変更履歴一覧表	1	1-7-2	設計変更協議時に履歴を作成し設計変更協議書に添付する。	〃	作成後速やかに
	設計変更承諾書	1	2-7-3	監督担当から設計変更実施指示書で指示のあった内容の承諾を行う。	〃	承諾後速やかに
12	工期変更協議書	1	2-8	工事の実施にあたり、やむを得ない事情により、工期内に工事を完成することができなくなった場合。	〃	延期の必要が生じた場合ただちに
13	(工事実績情報サービス(CORINS))登録のための確認のお願い	1	指定	土木工事請負共通仕様書 共-1-1-1-7による。変更・訂正時に登録機関指定様式のダウンロードしたものを提出し、監督職員の確認を受ける。	〃	変更・訂正時に各事実発生日から10日以内(土・日・祝日等を除く)

(②工事施工時の提出書類)

番号	書類名	提出部数	様式	内 容	提出先	提出期限
14	(工事实績情報サービス(CORINS)) 登録内容確認書	1	指定	登録の都度、登録機関指定様式のダウンロードしたものを提出する。	監督担当	変更・訂正時に各事実発生日から10日以内(土・日・祝日等を除く)
15	安全訓練実施報告書	1	2-9	土木工事請負土木工事請負共通仕様書 共-1-1-4-3による。	〃	翌月の5日まで
16	工事履行遅延報告書	2	2-10-1	受注者の責に帰する理由により履行遅延が生じた場合。	〃	
	履行遅延届兼工事続行願		2-10-2			
	誓約書		2-10-3			
	履行遅延理由書		2-10-4			
17	休日・夜間施工届出書	1	2-11	休日及び夜間に施工する場合、作成し提出する。	〃	休日・夜間施工前5日まで
18	休日・夜間施工実施報告書	1	2-12	〃	〃	休日・夜間施工後速やかに
19	休暇中の現場管理報告書	1	2-13	夏季休暇、年末年始等の休暇期間中の緊急連絡先を報告。	〃	休暇前5日まで
20	現場確認検査願	1	2-14	土木工事請負共通仕様書 共-1-1-5-6による。	〃	希望日の14日前
21	中間出来高検査願	1	2-15	土木工事請負共通仕様書 共-1-1-5-7による。	〃	土木工事請負中間出来高検査細則による
22	交通誘導警備検定合格証(写し)の貼付様式		2-16	土木工事請負共通仕様書 共-1-1-4-7による。施工計画書に添付する。	〃	
23	中間金請求内訳書	2	2-17-1	土木工事請負共通仕様書 共-1-1-5-8による。	〃	
			2-17-2			
24	現場発成品調書	2	2-18	土木工事請負共通仕様書 共-1-1-1-15による。	〃	その都度
25	建設系廃棄物搬入集計表	1	2-19	土木工事請負共通仕様書 共-1-1-3-1による。	〃	翌月初め

(②工事施工時の提出書類)

番号	書類名	提出部数	様式	内容	提出先	提出期限	
26	建設発生土等処理関係書類一式	-	-	添付資料 15による。	-	-	
	陸上輸送により夢洲基地へ搬入する場合	土砂搬入許可書・カード管理報告書	1	9	工事着手前に受領した搬入許可証・カードの使用月日等を記録した管理報告書(許可番号毎に作成)を毎月、翌月初めに提出する。	監督担当	翌月初め
		建設発生土搬入集計表	1	11	建設発生土を搬入した場合に毎月、翌月初めに提出する。	〃	〃
		土砂搬入変更申請書(変更回)	1	12	設計変更等で建設発生土が増えたことにより搬入量の変更を必要とする場合に提出する。	〃	変更時速やかに
		紛失届	1	13	工事着手前に受領した車証・カードを事故等により紛失した場合に提出する。	〃	発生後速やかに



# 工 事 日 報

平成 年度

工事名称

工事場所

工事期間

平成 年 月 日 ~ 平成 年 月 日

受注者

現場代理人



# 工 事 日 報

工事名称 \_\_\_\_\_ 平成 年 月 日 ( 曜日) 天候 \_\_\_\_\_

工事場所 \_\_\_\_\_ 区 \_\_\_\_\_ 町 \_\_\_\_\_ 丁目 \_\_\_\_\_ 番号 \_\_\_\_\_ 現場代理人 \_\_\_\_\_ P \_\_\_\_\_

種 別	工 事 内 容	単 位	数 量	特 記 事 項
(以下記入例) 取付管布設工 舗装復旧工	管径・管種	m		1. 第三者との交渉等  2. 立 会  3. その他
	舗装種別	m <sup>3</sup>		
		箇所		
				施 工 概 略 図

# 出来形測定報告書

現場 代理人	監理 技術者	主任 技術者

工事名称			
受注者		測定者	
路線名			
工種			

図面 (説明図等)														
	( ) 規格値 単位 mm													
測定 月日	測 点	( )			( )			( )			( )			立 会 欄
		設計	出来形	誤差	設計	出来形	誤差	設計	出来形	誤差	設計	出来形	誤差	
/														
/														
/														
/														
/														
/														
/														
/														
/														
/														

注) 1 基準高については、設計図において表示されているものについてのみ記入すること。  
 2 立会欄については、監督職員が検測に立会したものについてサインすること。

# 舗装工事 出来形測定報告書

現場 代理人	監理 技術者	主任 技術者

工事名称			
受注者		測定者	<sup>Ⓔ</sup>
路線名			
工種			

図面 説明 図等														単位	mm
	月/日	測点	工種	規格値	設計 厚さ	測定位置 ( )			測定位置 ( )			測定位置 ( )			立会
測定						厚さ	誤差	測定	厚さ	誤差	測定	厚さ	誤差		
/		表層	( )												
/		基層	( )												
/		上層路盤	( )												
/		下層路盤	( )												
/		路床	( )												
/		表層	( )												
/		基層	( )												
/		上層路盤	( )												
/		下層路盤	( )												
/		路床	( )												
/		表層	( )												
/		基層	( )												
/		上層路盤	( )												
/		下層路盤	( )												
/		路床	( )												
/		表層	( )												
/		基層	( )												
/		上層路盤	( )												
/		下層路盤	( )												
/		路床	( )												

- 注) 1 基準高については、設計図において表示されているものについてのみ記入すること。  
 2 立会欄については、監督職員が検測に立会したものについてサインすること  
 3 測定は、計画面から出来形面までの数値を記入のこと。

監督職員	
係長	担当者

# 支給品要求書

平成 年 月 日

様

受注者

現場代理人

⑩

次のとおり支給品を要求します。

## 記

- 1 工事名称 \_\_\_\_\_
- 2 支給品要求予定日 平成 年 月 日

品名	形状寸法	数量	備考

# 工事材料伝票 平成 年度

平成 年 月 日  
管路管理センター

伝票番号

出庫場所

工事名

直営  
請負

品名等	数量	内訳					品名等	数量	内訳						
		1	2	3	4	5			1	2	3	4	5		
鉄蓋類	マンホール蓋	T-25													
	"	T-14													
	集水ます鉄蓋	Ⅱ型													
	"	Ⅲ型													
	"	Ⅳ型													
	中間ます鉄蓋														
ブロック類	集水ます用	基礎ブロック	1号 取付管150mm用												
	"	基礎ブロック	1号 取付管200mm用												
	"	基礎ブロック	2号												
	"	側壁ブロック	1号												
	"	側壁ブロック	2号												
	"	上部ブロック	1号												
	"	上部ブロック	2号												
	"	新型Ⅱ型ブロック													
	"	縁石	イ												
	"	縁石	ロ												
	"	モルタル蓋													
	マンホール蓋架台ブロック	A型													
	マンホール蓋架台ブロック	B型													
	マンホール蓋調整ブロック														

以上のとおり請求します。

監督職員 印

契約番号

受注者

現場代理人

以上のとおり請求します。

課長	課長代理	係長	係員
----	------	----	----

備考

完了  
年 日

発送  
号

様式2-5

監督職員	
係長	担当者

# 支給品受領書

平成 年 月 日

様

受注者

現場代理人

印

次のとおり支給品を受領しました。

## 記

工事名称 \_\_\_\_\_

品名	形状寸法	数量	備考

様式2-6

監督職員	
係長	担当者

# 支給品返還書

平成 年 月 日

様

受注者

現場代理人

印

次のとおり支給品を返還します。

## 記

工事名称 \_\_\_\_\_

品名	形状寸法	数量	備考



クリアウォーターOSAKA 株式会社

代表取締役社長 様

(受注者)

所在地

商号または名称

代表者名

印

## 設計変更協議書

本工事の実施にあたり、設計図書にもとづく実施ができないため、設計図書の変更について、次のとおり協議します。

記

契約番号	第 号	工事名称		
完成期限	平成 年 月 日	受注者		
設計変更協議理由ならびに内容			添付図書番号	

## 設計変更履歴一覧表

工事名称：

受注者：

番号	各提出・通知等		主な変更内容
1	変更協議日		
	変更指示日		
	変更承諾日		
2	変更協議日		
	変更指示日		
	変更承諾日		
3	変更協議日		
	変更指示日		
	変更承諾日		
4	変更協議日		
	変更指示日		
	変更承諾日		
5	変更協議日		
	変更指示日		
	変更承諾日		
6	変更協議日		
	変更指示日		
	変更承諾日		
7	変更協議日		
	変更指示日		
	変更承諾日		
8	変更協議日		
	変更指示日		
	変更承諾日		
9	変更協議日		
	変更指示日		
	変更承諾日		
10	変更協議日		
	変更指示日		
	変更承諾日		

平成 年 月 日

クリアウォーターOSAKA株式会社

代表取締役社長 様

(受注者)

所在地

商号または  
名称

代表者名

Ⓜ

## 設計変更承諾書

本工事について、次のとおり設計変更を承諾します。

契約番号	第 号	工事名称		
完成期限	平成 年 月 日	受注者		
設計変更理由ならびに内容			添付図書番号	

# 工 期 変 更 協 議 書

平成 年 月 日

クリアウォーターOSAKA株式会社  
代表取締役社長

様

(受注者)  
所在地  
商号または  
名称  
代表者名

⑩

次の理由により、工期内に工事を完成することができなくなりましたので工期  
を変更していただくよう協議します。

## 記

1 工 事 名 称

2 契 約 番 号

3 現 工 期            平 成            年            月            日

4 変 更 希 望 工 期    平 成            年            月            日

5 理            由

6 添 付 書 類            

- ・ 変更日数算出資料
- ・ 変更工程表
- ・ その他必要資料

監督職員	
係長	担当者

平成 年 月 日 提出

## 安全訓練実施報告書（第 回）

工事名称			
工事場所		受注者	
工 期	平成 年 月 日 ~ 平成 年 月 日	現場代理人	
【テーマ】			
実施年月日	平成 年 月 日 ( )	時 間	
実施場所	会社事務所    現場事務所    工事現場内    その他 ( )		
参加者			
内 容		質 疑	
状 況 写 真		備 考	

- 注) 1 参加者は、氏名及び会社名を記入すること。  
 2 A4サイズで提出してください。また、用いた資料（写し）を提出してください。  
 3 参加者全員の署名を行い提出すること。本用紙に記載できない場合は別紙可とする。

平成 年 月 日

監督担当（所属長） 様

（受注者）

所在地

商号または名称

代表者名



## 工 事 履 行 遅 延 報 告 書

下記の請負工事において、契約工期内完成が困難となりますので、次のとおり報告いたします。

### 記

1. 工事名

2. 工期 平成 年 月 日～平成 年 月 日

3. 契約番号 第 号

4. 契約金額 ￥ (当初契約金額)

5. 受注者

6. 遅延期間

誓約書において工事完成日を明記して提出します。

7. 添付書類

工程表

誓約書

遅延理由書

履行遅延届 兼 工事続行願

平成 年 月 日

クリアウォーターOSAKA 株式会社  
代表取締役社長 様

(受注者)

所在地

商号または名称

㊞

代表者名

平成 年 月 日付で請負契約を締結した次の工事につきましては、鋭意工事の進捗に努めてまいりましたが、次の理由により、工事完成が遅延することになりますのでお届けいたします。

引き続き別紙工程表のとおり、当該工事を完成まで続行してまいりますので、承認いただきますようお願いいたします。今後、このようなことのないよう充分注意いたします。

記

工 事 名 称

工 事 場 所

契 約 番 号

契 約 金 額

工 期 自 平成 年 月 日 至 平成 年 月 日

遅延後の期限 平成 年 月 日

遅 延 理 由

.....  
.....  
.....  
.....

誓 約 書

平成 年 月 日

クリアウォーターOSAKA 株式会社  
代表取締役社長 様

(受注者)

所在地

商号または名称



代表者名

工事名称

工事場所

契約番号

契約金額

工 期

遅延後の工期

上記工事を続行するに際し、平成 年 月 日に締結した 工事にかかる契約書及びその他関係法令の条項を遵守するとともに、次の事項を遵守することを誓約します。

1. 工事請負契約書第 5 条 (契約の保証) に規定する契約の保証をすること。
2. 工事請負契約書第 35 条 (前払金)、第 36 条 (保証契約の変更)、第 37 条 (保証契約の解除) に規定する前払金に関する事項を遵守すること。
3. 工事請負契約書第 43 条 (履行遅滞の場合における損害金等) に規定する損害金を支払うこと。
4. 当該工事において、再び履行の遅延を申し出たとき、または明らかに履行遅延が見込まれるときは、直ちに工事続行不能届を提出すること。
5. 工事請負契約書第 49 条 (火災保険等) の保証も工期延期手続きの場合に準じて行うこと。
6. 今回の遅延に伴い発生する関連工事業者や委託監理事務所の経費などは、工事請負契約書第 43 条とは別途の損害金として支払うこと。(建築工事のみ記載)
7. 弊社はもとより、下請人をも指導して、「建設工事の適正な施工の確保について」ならびに建設業法等関係法令を遵守すること。



## 履 行 遅 延 理 由 書

平成 年 月 日

クリアウォーターOSAKA 株式会社  
代表取締役社長 様

(受注者)

住 所 又 は  
事 務 所 所 在 地  
商 号 又 は 名 称  
氏名又は代表者氏名

㊦

次の契約について、鋭意努力いたしましたが、次の理由により遅延いたし、大変ご迷惑をおかけして申訳ありません。今後このようなことのないよう充分注意いたしますから何卒よろしくお取り計らいくださいますようお願い申し上げます。

記

工 事 名 称 :

契 約 番 号 :                    第                    号

契 約 金 額 :

工 事 期 限 :

工 事 完 成 日 :

工 事 場 所 :

遅 延 日 数 :

(遅延理由)

上記工事の遅延について検討の結果、次のとおり取扱うものとする。

検査職員等所見	(職・氏名)	未済金額		
		遅延	日間	
		承認日数	日間	
		相手方の責任日数	日間	
決定				
決裁	部長	課長	係長	係員

監督職員	
係長	担当者

## 休日・夜間施工届出書

平成 年 月 日

様

受注者

現場代理人

印

次の工事について、休日・夜間作業を行いたく、休日・夜間施工届を提出します。

## 記

1 工事名称

2 作業日 平成 年 月 日 ( )

3 施工時間 : ~ :

4 作業場所 区

5 作業内容

6 作業理由

7 作業責任者

監督職員	
係長	担当者

## 休日・夜間施工実施報告書

平成 年 月 日

様

受注者

現場代理人

⑩

1 工事名称 \_\_\_\_\_

2 工事場所 \_\_\_\_\_

3 施工日 平成 年 月 日 天候: \_\_\_\_\_

4 施工時間 \_\_\_\_\_ : \_\_\_\_\_ ~ \_\_\_\_\_ :

作業実施しました

作業中止しました

作業内容 .  
 \_\_\_\_\_  
 .  
 \_\_\_\_\_  
 .  
 \_\_\_\_\_  
 .  
 \_\_\_\_\_  
 .  
 \_\_\_\_\_  
 .  
 \_\_\_\_\_  
 .  
 \_\_\_\_\_

連絡事項 .  
 \_\_\_\_\_  
 .  
 \_\_\_\_\_  
 .  
 \_\_\_\_\_  
 .  
 \_\_\_\_\_

※ ファックスで報告書を提出のこと

# 休暇中の現場管理報告書

平成 年 月 日

様

受注者

現場代理人

㊞

工事名称 \_\_\_\_\_

上記工事について、休暇期間中の現場保安管理を次のとおり行いますので報告いたします。

①現場作業状況（休業）

/	/	/	/	/	/	/	/	/	/	/

※凡例 ○：作業日 ×：休業日

②連絡先 (会 社) \_\_\_\_\_

(現場事務所) \_\_\_\_\_

③緊急連絡要員 (氏名の下段に携帯及び自宅番号を記入してください)

氏名	/	/	/	/	/	/	/	/	/	/	/

※凡例 ◎：連絡責任者 ○：現場常駐 △：自宅待機

④現場巡視 ( A：工事関係者 B：交通誘導員)

/	/	/	/	/	/	/	/	/	/	/

※凡例 ○：常駐 △：巡回(1日回) ×：巡視なし

⑤休暇中の現場保安状況

※具体的に記入願います(特に復旧状況、占用状況(別紙添付有)、その他必要事項)

\_\_\_\_\_  
 \_\_\_\_\_  
 \_\_\_\_\_  
 \_\_\_\_\_

## 現場確認検査願

平成 年 月 日

クリアウォーターOSAKA 株式会社  
代表取締役社長 様

受注者 所在地  
商号または  
名 称  
代表者名

④

次のとおり現場確認検査をお願いします。

## 記

契 約 番 号	第 号
契 約 年 月 日	平成 年 月 日
工 事 名 称	
工 事 場 所	
工 事 期 限	平成 年 月 日
検 査 対 象	
監督担当	
課 長	係 長
	係 員

## 中間出来高（第 回）検査願

平成 年 月 日

クリアウォーター-OSAKA 株式会社  
代表取締役社長 様

受注者 所在地  
商号または  
名 称  
代表者名



次のとおり中間出来高検査願を提出します。

### 記

契 約 番 号	第 号
契 約 年 月 日	平成 年 月 日
工 事 名 称	
工 事 場 所	
工 事 期 限	平成 年 月 日
出 来 高 基 準 年 月 日	平成 年 月 日
監督担当  <div style="display: flex; justify-content: space-around; margin-top: 20px;"> <span>課 長</span> <span>係 長</span> <span>係 員</span> </div>	

交通誘導警備検定合格証（写し）の貼付様式

表 面
裏 面

交通誘導警備検定合格証（写し）の貼付様式例

表面

(表)

合格証明書		第	号
警備業務の種別及び検定の区分			
写真	住所	平成 月 日生	
押出し	<b>見 本</b>		
スタンプ			
年 月 日		公安委員会 印	

裏面

(裏)

備考	
<b>見 本</b>	



# 中間金請求内訳書

工 事 名 称		
受 注 者	所 在 地	
	商号または名称	
	代 表 者 名	印
出来高金額	金	円
うち、消費税及び 地方消費税の額	金	円



平成 年 月 日

クリアウォーターOSAKA株式会社  
代表取締役社長 様

所在地

受注者 商号または  
名称

印

代表者名

## 現場発生品調書

工事の施工にあたり、現場において次のとおり発生品及び撤去品等があったので、報告します。

記

工事名称 : \_\_\_\_\_

品名	品質・形状・寸法	単位	数量	摘要

備考

① 受注者→所管

